新聞報

第一萬八千一百七十九號
今日本報三大張
每份售國幣三千八百元
中華郵政特准掛號立案認為新聞紙類

我決派員駐華盛頓 備美政府援華諮詢

俞大維貝祖詒即啟程

【本報南京四日電】據權威方面消息：政府即將派遣交通部長俞大維，偕中央銀行總裁貝祖詒，為我政府技術代表，赴美駐華盛頓……[illegible]

政府決心抑平物價 政院明日討論有效措施

舊歷年前不考慮開放貸款

【本報南京四日電】[illegible]

蘇聯外長致我覆照 重申對日和約主張

遠東會其他會員國可參加外長會議

【中央社莫斯科四日電】[illegible]

魯克斯今由滬飛美

【本報訊】[illegible]

蔣主席歡宴美軍顧問團長魯克斯將軍，並致詞贈勳，勳章由蔣夫人親為佩帶。（本報王介生攝）

運城收復

【本報太原四日電】[illegible]

確山激戰四晝夜

肉搏數十次斃匪萬餘

【本報漢口四日電】[illegible]

東北無大戰鬥

共匪攻勢失敗

【本報南京四日電】[illegible]

華北剿匪總部

明日起正式在平辦公

【本報北平四日電】[illegible]

馬鴻逵在平

與李宗仁傅作義會談

【本報北平四日電】[illegible]

魯西戰事沉寂

【本報徐州四日電】[illegible]

蔣主席於元旦親率百官謁國父陵園示主席向歡呼民眾揮手答禮（本報王介生攝）

皖西

【本報徐州四日電】[illegible]

巡視北寧沿線

上官雲相

【本報天津四日電】[illegible]

檢閱自衛隊

白崇禧今赴南昌

【本報南昌四日電】[illegible]

經濟動員會議

平行營舉行

【本報北平四日電】[illegible]

漢宜公路共匪北潰

劉匪殘部重入大別山

國軍決實行分區掃蕩

【本報南京四日電】[illegible]

今日起勒令停業

漢錢莊四十四家

【本報漢口四日電】[illegible]

平保線西側殲滅戰

匪二四兩縱隊已被包圍

【本報北平四日電】[illegible]

孫連仲抵津

十日左右赴京履新

【本報天津四日電】[illegible]

美廣播辯論

在華應當做甚麼？

【本報收音】[illegible]

鄂監委揭曉

【本報漢口四日電】[illegible]

電訊簡報

[illegible]

廣西路二三五號
蜀腴
川菜館
水汀開放
溫暖似春
電話九八二二八

中國墾業銀行
下列匯款一律免費
寧波及各屬鄉鎮
鎮海 柴橋 大碶頭
慈谿 餘姚 奉化 定海
紹興
迅速！穩安！便利！
總行及本市各支行一律承匯

中國農工銀行
遷移四川路新址
舉行卅週年紀念
本行原有行址不敷應用，定於民國卅七年元月五日遷移四川中路貳壹伍號（漢口路福州路之間）新址營業，同時舉行本行成立卅週年紀念，特設紀念存款，以示優待，如承惠顧，無任歡迎
中國農工銀行謹啟
上海四川中路二一五號 電話一三五四六 一八一三五
本行 天目路二一五號
儲蓄部 電話四一二一六號
外埠分行 南京 北平 天津 杭州 廣州 重慶 漢口 長沙 汕頭 香港 昆明

南亞企業股份有限公司
分公司 香港 香港德輔道中一三三號 廣州 廣州太平南路一一三號 昆明 昆明護國路三五八號 南京 南京中華門外雨花路
遷移新址通告
本公司定於民國三十七年一月五日遷入四川中路二一九號（漢口路福州路之間）農工大樓二樓，特此通告
No. 15 Rue Francis Garnier

南華產物保險公司
遷移新址通告
本公司定於卅七年元月五日遷入四川中路二一九號農工大廈二樓辦公，特此通告
地址 上海四川中路二一九號 電話 一三五四三

交通銀行上海分行公告
本行因修建中山東一路十四號房屋現已局部完成，為便於繼續施工起見，自三十七年一月五日暫移後部辦公，請由漢口路十號本行邊門進出，特此公告

裕商產物保險股份有限公司開業公告
本公司業經呈准財政部發給保字第二一四號經濟部發給設字第四八八六號執照，茲訂於一月五日開業，特此公告
裕商產物保險股份有限公司董事會謹啟
地址：南京路二〇八號二〇三室 電話：一九一六三 一七八九六

前開成造酸廠股東緊急啟事
[illegible]

范愛偉會計師受託辦理前開成造酸廠股票登記公告
[illegible]
工商法律會計事務所

范氏打字鋼字
范氏打字臘紙
范氏打字速印
不經比較不知優劣 不經比較不知貴賤
范氏研究所
[illegible]

預防火災
華東滅火機
絕對可靠
TEL. 41858
上海開封路一二二號

袁雪芬鳴謝陳存仁醫師
[illegible]

社評

改革政治 安定經濟

今年是行憲年，中國人民期待了五十年的憲政，今年開始進入實行的階段。以憲理論，我們已具備了憲法，同時也依行過普選，一切行憲的程序都已準備完成，憲政的施行應當沒有什麼障礙，可是我們要知道，行憲的第一個前提，必須要具有安定的大環境，尤其要國家已到統一，以今天的情形看，國內亂局不但未曾停止，而且正在方興未艾，如果不立即完成戡亂的任務，憲政如何能夠付諸實行。因此，我們今年最主要的任務，就是集中全國一切力量，求取戡亂的成功。

戡亂如何能成功？要靠軍事，還要靠政治，軍事也就是政治，軍事上無辦法，等於說明政治上無辦法。一年來的事實，把一切原理原則都證明了。蔣主席在元旦廣播詞中說：『根本癥結，還是要政治重於軍事。』這是一針見血之論，我們歷來的主張也就始終認為非在政治上努力，不足以言戡亂。政治上的改革，一方面當然是內部組織的強化，行政效率的增加，另一方面，也就是政府如何能與人民打成一片，使全國的力量真正動員起來，人民與政府乃一體，全國人民看戡亂之成敗，等於自身之生死存亡關鍵。

過去一年，政府頒佈了總動員令，但是實際效果，尤其在社會的表現，實在是不夠。[illegible]

中港金融協定實施

運港轉口貨須具證明書

攜帶法幣限定五百萬元

【本報訊】關於中港金融協定各方面談判，[illegible]

中緬邦交揭開新頁

緬甸獨立紀念京中兩大盛會

【本報南京四日電】今日為緬甸獨立紀念日，[illegible]

主席賀電

【中央社南京三日電】[illegible]

李濟琛等在港

成立非法組織

【合眾社香港三日電】[illegible]

陳納德空運大隊

政府准延長一年

隸屬行政院保管委會

【本報訊】陳納德將軍主持之行政院善後救濟總署空運大隊，[illegible]

張伯苓否認

競選副總統

【本報天津四日電】[illegible]

美機百五十架即運華

加拿大軍火業已啟運

【美國新聞處華盛頓二日電】[illegible]

銀樓收兌金飾

管理辦法第四條修正

【本報南京四日電】財政部正式公佈修正『銀樓業收兌及製造金飾管理辦法』第四條，[illegible]

生產貸款

將改訂貸款

【本報天津四日電】[illegible]

贛鄱茶價猛升

[illegible]

基督徒在今日國家患難中的責任

董顯光講

[illegible]

無錫糧價奔騰

米商十二人被捕

王懋功電令切實平價

【本報無錫四日電】[illegible]

八縣參會議長會議

請照市價收購賦穀

【本報蘇州四日電】[illegible]

郵電加價案

[illegible]

徐州嚴禁跳舞

【本報徐州四日電】[illegible]

烟中極品

大克雷斯

恭賀新禧

THE "GREYS"

SECOND TO NONE

同春堂國藥號

創業六十週紀念 最後一天

特價五天

一年一度 機會勿失

強身百補膏滋藥

本品特點與主治

特價一律 四個九折

如恐門市擁擠 請用電話購貨 電話九四七八七

特製人參再造丸 買二送一

地址 北京路紅廟北首

DODGE

奇道

新型客車 運貨卡車 真廠另件

美商哈克生汽車股份有限公司

上海廣東路51號416室 電話16370 13691

獨家經銷

麗虹

柴油火爐

新穎美式 價廉物美 優待顧客 減價七天

專家裝置 水汀暖氣 經常服務 保證滿意

美豐紅木器號

★先行交易擇吉開幕★

專做紅木各式傢具

唯我獨家 還辦嫁粧

田寄翁國畫

三水 展覽

中國古玩社

眞二層 花園洋房 連地廉售

兩層樓洋房廉售

大聲 康記無線電行

蘭林

五燈 $295萬 六燈 $335萬

收程遙遠 用電省奇

電話：93927

榮華福發行所 開業公告

謹訂今日上午十時開幕 敬請光臨指教無任歡迎

●服裝廠商客幫注意●

羽紗 軟緞 光明緞 紗背緞

法西襯 軟襯 黑炭襯 馬尾襯

各式卡其 防雨布 蔴膠布 厚嗶嘰

制服呢 女色呢

特設雨衣部

雙馬牌雨衣 開幕期內特價發售

地址：湖北路212號（大新街三馬路南首）

電話：九六四一四號

中華文庫

賢明的家長，必需為子弟們買一部。

優良的學校，必需為學生們買一部。

完備的圖書館，必需為大衆們買一部。

小學第一集 共三百冊實價二百六十四元

初中第一集 共二百冊實價三百二十萬元

預約處 上海河南路中華書局

發售預約

莫先良機

結束六十餘年英國統治 緬甸共和國誕生

總統向世界保證維持友好關係 聯邦議會批准英緬條約

緬甸國旗（紅底，右上方藍鏤，六星為白色。）

杜魯門力促國會 速通過援歐方案

法義與均已獲得冬援

增加軍事援助 美對希臘

邱吉爾感冒痊癒

法閣又過難關

蘇曼法案遭反對 戴高樂籲請勞資聯合

印度向安理會提出 控訴巴基斯坦

請立即制止協助侵略行為

第二次大戰中 蘇聯損失統計

印駐美大使抵美

美巴談判未絕望

耶城發生巷戰

美發現私運軍火赴巴勒斯坦 英擬提前結束巴勒斯坦委治

史達林病癌

貝爾文奉召赴蘇

艾德禮誕辰演說 斥責蘇聯共產主義

——一種新的帝國主義——

羅遜王赴瑞士

何應欽演說 亞洲共產主義 不能任其蔓延

回力套鞋

社會人仕一致公認為最合理想之製品

備有式樣多種　以應各方需要

正泰信記橡膠廠出品

事務所：上海中正東路五五號　廠址：上海大連灣路

胡適留學日記

發售特價　六冊本四冊　一千二百頁　精裝紙面　定價二十五元　特價八折　實售十八萬元

胡先生其他著譯

胡適論學近著　定價二十元
中國哲學史大綱上卷　定價十元
淮南王書　定價二元
戴東原的哲學　定價六元
哲學的改造　定價五元
白話文學史上卷　定價六元
詞選　定價七元
廬山遊記　定價七角五分

商務印書館

萬象車行

開幕期內 削碼廉售

虹口天潼路二九二號（乍浦路橋堍）

今日隆重開幕

今日為敝行開幕之期願本薄利和集之宗旨以為各界人士本外埠同業忠誠服務不論歐美名廠國產廠商出品之車輛車料車胎五金等等無不應有盡有選貨精良定價低廉歡迎光臨參觀選購

絨棉石 瓦棉石 大來

本廠製品　本礦產品

大來興業工廠

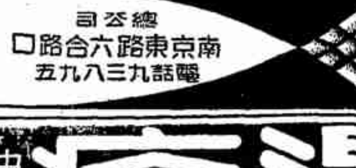

精益眼鏡

牌子頂老，定價公道，歡迎比較

全國聞名

分公司遍設全國各大都市

總公司 南京東路六合路口 電話九三八九五

上海—舊金山 航中

中國航空公司

四十小時…

下次班期 七日

大統大方被單

細線織成 堅牢柔軟

威爾斯疥

油劑 軟膏 溶液

瑞華 醫藥界又一新貢獻 寄生性皮膚病化學治療劑

Misugal

四明寧波公墓

長三針電燈鐘 電樹鐘

徵求營業合作

敝公司經營百貨即將成立地址南京西路近泰興路內分十數部尚有下列各部擬與其他廠商或殷實店號合作詳情可電三二九六四代洽

時裝部　棉織品部　皮件部　化粧品部　鞋帽部　西裝用品部

萬靈照相機

可人人拍保證張張美妙生動可愛

經銷處 雪懷照相室

雪懷照相室

十六週紀念大犧牲兩星期

各種藝術照一律八折優待

派司照文憑照當天可取！

華股遞延交割交易 政院核准正式辦理
證交當局已遵照公告週知

【本報訊】散股遞延交割交易，業經財經兩部呈奉行政院核准，照現行辦法，正式辦理，上海證券交易所已奉財經二部令知，並已於昨日在市場公告通知。該所於昨日在市場公告，略謂：第六十二期遞延交割交易，定於一月五日（星期一）開始開做，至一月七日（星期三）前市止，一月九日（星期五）交割。

進口應稅貨品 加徵臨時附稅 計百分之四十五 柴油進口稅率減低

【本報訊】江海關昨日發出公告稱：「……口應稅貨品，……棉花、米、麥、麵粉、煤、……及其他……貨品，……及汽油煤油柴油已增加進口稅之貨品除外）應自本年一月一日起至六月三十日止，於現行海關附加稅百分之五外，加徵臨時附加稅百分之四十五，兩種附加稅合為百分之五十。凡應稅貨品於本年一月一日以前已經報關進口，經海關簽發稅款繳納證者，如未於規定日期十五日內繳納稅款，該項稅款繳納證，應即作為無效，……並加徵臨時附加稅，……」。

（又訊）柴油進口稅原為從價徵收百分之五十，江海關頃奉關務署訓令，自三十七年一月一日起，減為百分之十八。

兩路特快車 增加停靠站

【本報訊】京滬鐵路管理局，為便利小站旅客，……[illegible]

公用事業調整價格 常數核定後實行

【本報訊】[illegible]

國內航空郵資 元旦起調整 國際郵資亦改訂

上海郵政管理局通告，國內航空郵件資費自三十七年一月一日起，……[illegible]

洪蘭友等昨晚返京 陳布雷李惟果抵滬

[illegible]

美專家考察瀏河 調查供電情形

[illegible]

永洪油輪 再度赴渡載貨

【本報訊】[illegible]

國代當選人 成立聯誼分會

[illegible]

酒菜娛樂飲商 限用統一賬單

上海市政府……[illegible]

自備外匯到埠物資 申請收購與承購過程

華洪濤 闢途手續甚詳

[illegible]

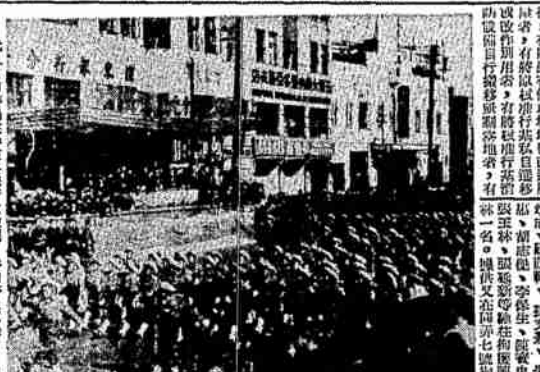

元旦日市警察局在中正路舉行大檢閱。參加警員萬餘人，由吳市長宣鐵吾等任檢閱官。舉行分列式時步伐整齊。（本報記者攝）

不合格汽車行駛 規定處置辦法

[illegible]

江寧警局破盜案 獲七盜得鎗六枝 先後曾犯搶案五起

【本報訊】[illegible]

黨國員總登記 定十二日開始

[illegible]

新埠駁華客輪 中途遭匪騎劫

[illegible]

國際電訊會議代表 朱其清返抵滬

[illegible]

美國影片違禁 剪刀毫不留情

[illegible]

國防部撥款三百億 改善全國新兵生活 本市將興建新兵招待站

【本報訊】[illegible]

當局經濟科建議 實施比例限價 取締郊外米市場

[illegible]

江寧分局長……（右）……（本報記者攝）

新疆歌舞團 八日赴杭公演

【本報杭州四日電】[illegible]

海關員工 允借薪一月

[illegible]

鶯飛妓院兇殺案 起因為了陳雲裳 摸竊大王追尋舊愛 老闆勸阻死於刀下

【本報訊】虹口警察分局昨晚破獲兇殺案一件，殺人兇犯係本市有名摸竊大王李德榮，案中尚涉有桃色糾紛，現將兇犯數人正由警局羈押中。……[illegible]

美報務員罷工 電滬請求援助

【本報訊】[illegible]

社局今召集舞業 商討抽籤辦法

[illegible]

江心給水船 今日正式供應

市公用局浦東自來水……[illegible]

調查長江沉船 準備從事打撈

【本報訊】[illegible]

浙大校友介紹 方志超競選立委

[illegible]

婦女界募衣委會 已募得大批衣服

【中央社】[illegible]

貪心不足 小竊失風

【本報訊】[illegible]

三盜持鎗行劫 擊斃事主鄰居

[illegible]

林森中路 白晝發生盜案

[illegible]

汾州路火警

【本報訊】[illegible]

天氣預報

今日本市天氣：晴、陰、……[illegible]

市聞一束

▲上海市……[illegible]

長篇小說 小桃紅

第二回 不獨而來良宵邀舞客 有家難歸小樹共游蹤　（一二八）

版權所有 不許轉載

潘小毛笑道：「你真是個孝女，……[illegible]

一週經濟

中國工商協會主編

第六期

會址：南京西路八九三號　電話：六六〇五六

一般物價

紡建配紗布價格尚穩　食糧日用品繼續挺升

上週為舊年與新年交替週。前三日屬於去年，後三日屬於今年，但後三日各業休假無市，祇前三日有市，所以上週可以看作是結束去年的最後一週，即十二月第五週。[illegible]

[illegible]

上海批發物價指數按加下程度分類者如次

類名	上週指數	較前週漲跌百分比
食物類	一〇一、七〇二	漲七·六
紡織品類	一六九、二五〇	漲一
燃料類	一七六、一二〇	漲五·六
金屬類	一五四、三三〇	跌三·二
建築材料類	二二〇、七〇五	漲一七·四
化學品類	二七四、八八九	漲五·六
雜項類	一五四、一〇四	漲七
總指數	一五七、五七〇	漲五·六

上週批發物價指數按加工程度分類者如次

類名	上週指數	較前週漲跌百分比
（原料品類）		
食物消費物品	一〇一、七〇二	漲七·六
非食物消費物品	九四、二三〇	漲四·三
動物產品	八五、〇四〇	跌二
礦產品	一七六、〇六五	跌一·二
本類總指數	一〇五、〇〇〇	漲三
（製造品類）		
生產品	二三七、五六五	漲五·六
消費品	一八〇、五三八	漲六
本類總指數	二〇九、四六三	漲五·九

[illegible]

工業生產的動力　煤斤問題值得重視

來源稀少當局正力謀疏運中

工業生產及國際貿易[illegible]

[illegible]

桐油出口業的處境

[illegible]

內外匯率

[illegible]

上海批發物價指數表（較比月逐年六十三國民）

按貨物用途分類

簡單幾何平均　基期價格（民國三十六年一月＝100）

年	月	食物類	紡織品類	金屬類	建築材料類	化學品類	燃料類	雜項類	總指數
36	1	100	100	100	100	100	100	100	100
	2	183.6	142.9	177.4	123.4	128.8	162.4	188.7	152.9
	3	175.8	155.9	188.2	130.2	117.0	163.1	191.7	159.9
	4	204.7	201.2	220.4	132.7	199.9	161.4	222.7	204.1
	5	433.3	290.2	383.8	232.5	213.2	233.0	339.1	291.3
	6	496.1	364.8	394.5	262.8	221.5	248.5	366.3	345.5
	7	522.7	453.6	463.9	329.7	309.5	333.4	497.1	402.7
	8	557.0	445.8	467.2	325.3	319.4	364.5	557.0	422.0
	9	649.2	542.5	564.1	348.6	453.8	490.8	639.6	519.2
	10	890.9	843.9	1,051.6	582.1	792.2	931.6	996.7	847.9
	11	968.6	1,125.5	1,314.6	645.4	807.7	991.9	1,189.5	970.1
	12	1,208.9	1,301.3	1,818.5	782.1	973.4	1,143.2	1,586.9	1,190.0

益求精藝社　西式簿帳

出品最優：向稱第一流
歷史最久：首創第一家

今日起　天五價特　贈送日曆

益求精藝社　上海福州路三七七號　電話九三四〇三

經售處：全國各大書局文具商號

●西式帳簿發明簡述●

[illegible]

益求精藝社　西式簿帳

大新公司　十二週紀念　明天起　大特價　摸彩贈品　每摸有彩　決不落空　頭彩　贈品一千萬元　頭彩天天有　品樣好

上海證券交易所第181號經紀人　國信銀行證券股　代客買賣有價證券　兼辦證券套利
地址：漢口路四二二號　電話：九三二八六
[illegible]

財政部　經濟部　核准登記　和祥信託公司　上海證券交易所第二〇二號經紀人　證券科主辦　證券集團套利　每單位國幣五十萬元　今日上午截止登記　特種定期信託存款　十二月份紅利七分
地址：上海(11)河南中路三五九號　電話：九八四五八九·九七八九八

上海證券交易所第61號經紀人　恒大企業公司　證券部主辦(第44期)　利套證券團集　忠誠服務　手續簡便　引導游資　輔助生產
登記…今日上午十一時止
本期…一月六日至九日止
期限…三天　單位…國幣五十萬元
上期套利合淨息$0.171
每單位淨得$20.000.-
河南路(天津路口永利大樓)495號207至208室
電話 95969 93669

大來銀行　上海證券交易所二一號經紀人　中正東路七號　代客買賣證券上市股票　代客套利　現交套62期交遞今日開始受託
買賣安定股票就貨期交遞貨之利益　方法套利
[illegible]
24（540X1/365）0.19
依據上列計算合月息一角九分
委託辦法　[illegible]
剩餘資金　要生厚利　請來參加
集團證券套利今日上午接受參加
上期淨益每單位淨得國幣四萬元正
合月息一角七分一厘
本星期二憑證領取
集團證券套利

財部註冊　東南信託公司　上海證券交易所第一〇三號經紀人　舉辦受託證券套利
套利單位：國幣五十萬元正
62期繳款日期：即日起開始預洽至一月五日（週一）上午為止　參加者可隨繳五日（週一）支票
證券部地址中正東路一三四號●證券部地址江西路大樓…電話九七六二六·九五三七九
[illegible]

四川美豐銀行　信託部證券組　上海證券交易所第一六五號經紀人　代理買賣有價證券　舉辦證券集團套利
套利單位　國幣一百萬元
繳款日期　自卅七年一月五日至卅一日上午十一時止　可以預繳一月五日期支票
附告　[illegible]
注意　[illegible]
地址河南路五二一號電話九七一二〇

歡迎開戶　特備贈品　72　泰山證券號　暖氣開放　溫暖如春　股票咖啡座·幽靜又舒適　最高尚住宅區華股投資樂府
陝西南路三一六弄二三號　電話七三一八一
(亞爾培路前回力球場對面)

益豐搪瓷公司出品　品質好　花色新　到處有售　金錢牌面盆

通易信託公司　民國十年創立　集團證券投資　乙種信託投資　[illegible]
北京東路三八四號　電話九八一一八(五線)

源通行證券部　百樂飯店內　代客買賣華股　洒汀開放　座位舒適　行情報出　成交迅速　歡迎開戶　敬備午餐
二馬路二一九號敦裕錢莊對面　電話一九九五五號

中匯銀行　上海證券交易所第二二五號經紀人　信託部證券課　代客買賣證券　兼辦集團套利　每單位五十萬元　本期套利今日午前截止　地址中正東路一四三號　電話八〇一六〇

投資證券·獲得經濟保障
上海證券交易所一三五號經紀人　益茂證券號　不論數目　多寡　均可代為服務
中央路二十四號　電話一二九〇九

上海證券交易所第一〇〇號經紀人　鹽業銀行　證券辦事處　代客買賣證券　兼辦證券集團套利（每單位一百萬元）　服務忠誠　信譽卓著　利潤優厚　手續簡便　即日登記　隨意備索
地址：北京東路二八〇號三樓　電話：一五二一〇（五線）

豫南難民的血淚語

人民不堪匪擾紛組自衛團隊　惟愈補給不足亟盼政府援助

[illegible]

人民面色 不許潤澤

[illegible]

豫南光山 受害最慘

[illegible]

濫用酷刑 勒索款項

[illegible]

補充兵源 拉伕新法

[illegible]

雖值豐收 十室十空

[illegible]

難民們盼[illegible]

[illegible]

感長也無能爲力

[illegible]

舒城斷片

縣長至今尚虛懸

[illegible]

國大代表難解決

[illegible]

溪口蔣祠 即將興修

[illegible]

玉門寒冬凍住油礦 蘭州元旦產生富翁

[illegible]

盟邦武官旁聽 友誼參議出席忙

[illegible]

英籍醫師並無不合 運輸處司機判刑

[illegible]

要犯多人落網 日輪在浙南走私

[illegible]

張卓如逆產 無錫查封

[illegible]

戴安瀾靈櫬 運抵蕪湖 蕪各界舉行公祭

[illegible]

鐵損抽緊物價跌 發放津貼買力弱

[illegible]

各地簡訊

蘇州 [illegible]

崇賢 [illegible]

閔行 [illegible]

江陰 [illegible]

湖州 [illegible]

六合 [illegible]

金山 [illegible]

口岸 [illegible]

衢州 [illegible]

上海市行號路圖錄

民國三十六年 吳國楨題

爲世界上最詳細之地圖 是歷史上破天荒之創製

估輿地史最後一頁

布面精裝厚六百頁 每冊實售五十萬元

謹向各界道歉 祇須購備本書一冊 可以摒棄其他圖錄 其他圖錄可以不備 本書全部包羅萬象

題名揭曉

現已出版 開始發售

歷十二月之艱鉅工作 集百餘人之心血結晶

福利營業股份有限公司 總經理葛福田謹啓

上海武昌路三二二號 電話四一三八九

啓文 號碼機

質料高貴 式樣靈巧

價目 六位八十萬元 七位九十萬元 九位一百萬元

製作精確 負責保用

啓文機器廠謹啓

若要投考郵局請入 中華郵工函授學校 擴大招生

匯中飯店敬告新年聚餐啓事

地址南京路外灘廿三號 電話一八○三○（帳房間）

金壁輝煌 味永馨香

金牌香烟

GOLDEN

LATEST PRODUCTION OF KING HWA TOBACCO CO.LTD.

極品如林 顧客如雲

上海帽店

製帽無限公司

泰山牌水泥

品質優異 勁力堅強 包裝堅固 信用卓著

總公司·上海江西路四○六號 南京發行所·鼓樓十四號 廠設·江蘇龍潭

新聞報廣告價目 [illegible]

國民大會代表立法院立法委員上海市選舉事務所公告 滬選(36)字第332號

[illegible]

上海市地政局佈告 (37)滬地肆發字第2195號

[illegible]

上海市工務局爲招商承恒豐橋兩堍溝渠及加高窨井

[illegible] 局長趙祖康

第十四兵站分監部啓事

[illegible]

聯勤總部第一工程器材庫奉令標賣廢品公告

[illegible]

聯合勤務總司令部上海糧服實驗工廠招標啓事

[illegible]

聯合勤務總司令部交通器材儲運所標購帆布蓬布啓事

[illegible]

輸出入管理委員會公告 民國卅七年一月五日 第十七號

[illegible]

經濟部上海區燃料管理委員會通告 通字第39號

[illegible]

三十七年第一次特種考試稅務人員考試上海區報名通告

[illegible]

財政部上海[illegible]務辦事處公告 滬管字第三號

[illegible]

財政部上海鹽務辦事處公告

[illegible]

交通部上海電信局公告 (37)業管

[illegible]

交通部國際電台公告 中華民國三十七年一月五日

[illegible]

中央信託局公告 無字第五號

[illegible]

附表

稅則號數	貨品名稱	照起岸價格應加百分數
581	楠檜木白楊木等	65%
584	杉松等	65%
600(D)	紅木紫花梨等	250%
600(E)	檀香木等	300%
600(G)	秋木等	200%

中華民國三十七年一月五日 局長吳任滄

拜耳藥廠清理處標賣日本藥品公告

[illegible]

教育學會年會討論主題
改進教育配合行憲
具體意見供本年教育施政參考

【本報南京四日電】中國教育學會第九屆年會於三日在政會後大學禮堂開幕，出席會員……

北平學生統計 共爲十五萬人

【本報北平四日電】關係方面統計，三十六學年度北平學生人數共爲十五萬……

馬華名將夏陳二員 來滬投効東華

本星期六披掛登場與球迷相見

古書版刻展覽

于子三昨安葬

復旦畢業總考

衰敗禮等抵津 視察國民體育

救濟松北流亡生 新七軍節食一日

本市中等學校 分組輔導辦法

教育簡訊

輜汽離蘇赴京

中體協籃球賽

卡其褲無以禦寒 銀行學晚間上課

竪大點滴

大公力破托拔卡
雷白勝強華·綠林克印第安

益社越野跑 冠軍吳汝恩

新年足球
體德得番將助陣 四比一大破猶太

羽球甲組第一幕 中華今戰體運
混合組體運遇僑聯

承和杯各組冠軍 即將舉行總決賽

清代書展開始御品 美術館陳列展覽

月笙盃小型球結果

世運籃球北平初選 唐振聲等十八人當選
二十四日在津舉行華北預選

大專籃球今兩場

曼友盃籃球今日四場

COVIMALTON
康福麥乳精
沖飲 滋味腴美
乾吃 更具風味
市上祇有康福麥乳精一種乾吃別有風味
市上祇有康福麥乳精一種沖飲無須加奶加糖
康福麥乳精之品質更勝於舶來品
康福麥乳精之功效安神補腦健胃強身
上海(9)英士路五十號正德藥廠出品

被
敬請收聽 楊樂郎 滬海空談
每晚十一時至十二時 短波一四二〇K.C. 中國文化電台
被中取暖 寒天一樂
現成被頭·溫軟暖熱
三星棉鐵廠

潔園農場
A.T.T.
TUBERCULENT TESTED
成立於民國廿六年本場主親到美國向全世界聞名之CARNATION牧場購入種牛十年蕃殖親自管理的確可靠
滅菌牛奶
電話37430

游泳表
各表廉價三天
犧牲二百只
保用五年 貨價不合 包退包換
特快修理部
不費分文 得表一只

瑞士手表
每只市價百五十餘萬元 祇售一百十萬元
天利洋行

美琪無線電行
恭賀新禧大廉價
★最新式有方棚長波五燈機★
每只特價 $275萬
十燈，九，八機波短長燈七，六，五
地機及哥倫比亞馬達電唱機一律大贈送
上海新昌路72號電話30387

民國經濟史
朱斯焯主編 銀行學會編印
開始預約

天隆被單
花樣鮮艷 柔軟耐用

313 和平毛巾

傅仲芳爲小兒爾琛 陳禮誥爲小女美鶴 訂婚啓事
茲承……先生介紹……諸親友

錢家駿 朱慧珍 訂婚啓事

汪元之 孫企元 爲長男錦明 次女瑞瓊 訂婚啓事

錢景明爲三男同甫 康世章爲長妹庭蓮 訂婚啓事
茲承周會群陳正民兩先生介紹定於中華民國三十七年一月五日在滬訂婚特此敬告諸親友

張啓元 孫秉文 訂婚啓事
茲承陳文甚朱玉堂兩先生介紹並徵得雙方家長同意謹詹於國曆三十七年一月五日在滬訂婚特此敬告諸親友

徐世泉 鄭俊 訂婚啓事
茲承徐定新傅濟兩位先生介紹並徵得雙方家長同意謹詹國曆三十七年一月五日在滬訂婚特此敬告諸親友

高韓采珍 盛希之 爲次男昌洪 長女健光 訂婚啓事
茲承朱礎成薛澤民先生介紹謹詹於國曆卅七年一月二日在上海大利酒樓訂婚恕不另柬特此敬告諸親友

沈鶴清 莊鳳鳴 爲舍弟鶴良 次女雅仙 訂婚啓事
茲承陸景瑜 洪燮範兩先生介紹已於民國三十七年一月三日在滬訂婚特此敬告諸親友

李鳳笙 秦雲卿 爲次男泉堯 侄女湘君 結婚啓事
王曉籟先生證婚

喬子和 孫明麟 爲長男森(永茂) 長女綠萍小姐 結婚啓事

浦拯東啓事
大小兒壽海於本年一月三日在美國紐約與司徒魯瑟女士結婚謹此敬告親友恕未驚動

支秉彝 陳捷三 敬告親友啓事

鄭耀南 周和甫 爲舍八弟正明 長女壽蓀 結婚啓事
杜月笙 鄭仁業兩位先生介紹
章行嚴先生證婚

查人偉啓事

周祥生 湯輔榮(詠棠) 敬謝來賓

余起龍謝啓
昨日爲小女琇珏于歸始平深荷諸親好友玉趾光降並蒙寵賜厚貺祇以招待未週諸希亮鑒特此敬謝

結婚 請參加 國民聯合節約婚禮社 第二十一屆
恭請 市長 證婚

青年館集團結婚

創辦十年 服務最久 省錢省時
上海第一家 中國集團結婚
合法經濟簡便

謝啓

恭祝楊太夫人七秩華誕移儀建學啓事
諸

楊氏小學

壽儀代收處 上海漢口路422號

恕不柬邀

發起人

同啓

中央信託局南京敵偽物資財產處理委員會第66次標售敵偽物資公告
物資名稱……
繳保證金日期……投標日期……開標日期……看樣日期……看樣地點……
附註：投標須知物資清單可向中山東路178號本會購閱

國營招商局標購硬方木及洋松木板公告

金山工業貿易股份有限公司正式更名並通告各客戶啓事
金山工業貿易有限公司啓

宋調維歸宗更姓名爲吳維生啓事

黃金大戲院宏昌公司啓事▼
周麟如 葉滴青 何雅麟 啓事
鄙人等受聘宏昌公司管理黃金大戲院三載於茲歷荷各界賜教無任感幸茲以公司與戲院租約將於本年底期滿乃以院主情允延長至一月五日止鄙人等自六日起即與該公司及戲院脫離一切責任亦告無涉此啓

天益化工廠 吳天生爲出品醒獅牌漂白粉啓事
廠址…… 電話……

美琪 南京 今天日夜獻映四場
抗拒君命不當雨露恩 玩弄男性放縱操縱術
人間尤物！漢國奇葩！
葉鳳黛 卡洛 喬治 勃倫 領銜

臙脂奴
瑰麗五彩 舉世無儔

滬光 平安 今天獨家獻映
第一集 上集 第二集 下集
亂世佳人
富麗五彩 曠世鉅片
鎗彈橫飛鮮血迸濺
命道夫史谷脫
神鎗將

新光 巴黎 虹光 今天三院各四場
十八歲小姑娘 那個不懷春
一進客務早
女大當嫁

男大不娶
新年巨獻

光陸 大鬧飯店
馬克斯三兄弟
色心膽大 搗成一片
奇骨頭 性亂 飯店開
公館 賭場上 手做 腳
大鬧 飯店

光陸 明天日夜獻映
千呼萬喚萬衆關目變料好戲
全部瑰麗五彩稀世盛典
英公主大婚
原本全部攝入十足映半小時
特別精選同時獻映奇情鉅製
血海奇冤
勢必客滿今晨開始預售

華德
母與子

國泰
嬉春圖
蕾蒂葛蘭寶 豪華五彩

媚惑的舞姿 陶醉的音樂 美麗的色彩
比紅花更艷比曲更麗比偉大更富

大光明
理髮師萬歲

鮑勃霍伯 張伯倫 合演

卡爾登
華德狄斯耐 幻麗五彩卡通長片
白雪公主

老幼咸宜 歡樂趣味 七矮子分工合作 美公主苦盡甘來

松花江上
民族形式 中國風格 東北情調 塞外生活
雄偉悲壯 大氣磅礴 清新剛健 真人心目
為國產影壇開闢新天地

大華
翡翠五彩 華德
懷春曲
金鮑 慧兒

空谷芳草
葛麗亞嘉遜 格里哥雷畢克 空前合演
哀感頑艷 盪氣迴腸
千呼萬喚才出來 一九四八無敵作

永安
翡翠五彩
翠鳳艷曲

民光
九六四二時 半15時
一千○一夜
綺麗無敵五彩 無上神話喜劇！

海光
偵探強盜手辣心毒 武打激鬥巨片
疤面大盜
偵探足智多謀

國聯
今天年第一部驚人
鑰匙黨陰謀
下集 明日接映

皇后 麗都
快婿乘龍

白楊 金燄 張珊 周峯
充滿人情味 深具幽默性
編導袁俊

一舞難忘
哀感頑艷纏綿悱惻曠世大悲劇
"A Party to Remember"

少男鍾情 少女懷春 一夜恩愛 一生飲恨

金門 大上海
今天四場獻映
為國家犧牲 為抗戰流血
琪恩亞蒙 金凱萊

抗戰萬歲
大上海 一月六日 義映
抗戰集士 燒毀屋糧 舉屠殺 流血灑路

金城 金都 同時獻映
三院今天
陳雲華 郭平

釵頭鳳

杜美
一代佳人
琴迷羅吉絲 鮑才導演

國光
奇俠乾坤圈

東海
五虎征西

美琪 大上海 ...
王人何處
孫景璐 王豪 陳琦
轟動全滬唯一喜劇
李麗華
三女性
浙江
金錢豹 下集
泰山
大西洋之戰
榮金
海英蜂傳
蘭心
鍾樓怪人

新光 滬光 巴黎 卡爾登 文化會堂 虹光
孫景路

呂玉堃 吳光祖
風雨夜歸人

西山
潛艇37號
滬東
猩猩王 嘉興 大決戰 四霸天
上海
六宮粉黛
光華
驚人客滿
上官雲珠 張伐 石揮 蔣天流

海達 車行
INTERNATIONAL
萬國牌
三輪車
又出品了！
歡迎：外埠定貨 包車改造 式樣美觀 舊車翻新 修理配件 負責保用
汽車出租部81999

寶興首飾商店
慶祝元旦 休業一天
●二日起特價七天●
◀◀◀◀再送名貴贈品▶▶▶▶
寶興備貨最多 寶興鑽石最好 寶興鐘工最精 寶興售價最廉
鐵硬 保退保證
中正中路四六五號 金都大戲院西對面 電話：六八○四一

寶興首飾商店
特價品
紅金鑲三粒鑽戒 每只二百九十萬
半克拉重獨粒鑽戒 每只三百六十萬
1/4克拉重獨粒鑽戒 每只五百四十萬
1/3克拉重獨粒鑽戒 每只六百二十萬
半克拉重獨粒鑽戒 每只一千一百萬
金鑲新光大珠嘴 每對三百萬元

購表好消息
高貴化名表 大眾化代價

康鐵克司 新型女用手表 三百の十五萬
大光明 鐘表眼鏡總行 南京東路雲南路口

大南西藥行
冬季大特價 誠實服務 薄利推銷 電話購貨
（特價犧牲品組）
A組 十萬元 B組 廿萬元 C組 卅萬元 D組 四十萬元
歐美各廠補針特藥價出售

記賬寫稿 輕捷流利 人人樂用 隨身之寶
金筆新王 惠司福51型金筆
為國產金筆中榮譽出品！
獲致全國用戶最高評價！
為聯歡顧客，普遍供應各界試用起見，舉行
一年一度驚人大廉價！
空前豪舉，欲購從速
▲贈品 買一枝送一枝
每枝特價二十四萬元
大中華書局

瓦斯式火爐最熱
無煙 無臭 美觀 便利

鐵風電台 週波1040K.C
天聲電台 週波1280K.C
電話九○一三○
電話三二六三七（歡迎點唱）

麗都
今日楊府壽宴 全園暫停一天 明日照常營業
舞廳·飯店·雪浪廳

機製信封 每千35萬元起
生達機製信封廠

火爐 火油火爐 無臭 無煙 經濟 便利
金利公司
大小全備

華豐印刷鑄字所 有限公司
發售：鉛字銅模 供應：印刷器材

逸園 大飯店
每晚精彩表演節目
麗蓉曉音
著名全鷄大菜

請用
美術草地毯
牛隻火爐
定價特廉 大小咸備
森林廠

潘長源吳大源為買受上海市閘北區三圖日字圩三號第八十坵基地啓事

痧痘幼科沈仲芳先生
新訂門診時間
每日上午九時起十二時止

陳劍西先生詩書畫展覽 四日五日六日三天

公興機器造船廠有限公司謝啓

劉緯綸律師受任公興機器造船廠有限公司常年法律顧問

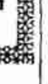

山東旅滬同鄉公鑒：
萬元運動
山東難民救濟協會 全啓

麗都 心（電話70414）
今天日夜兩場
日場二時 夜場八時
最後四場
歐陽予倩編導
新型平劇
同命鴛鴦
情調幽美
情緒緊張
熊佛西先生說
「將平劇推進了十年」
桑弧先生說
絕對是平劇，但在平劇的軀殼中注入了新生血液
劃時代之作

黃金大戲院（電話84114）
最後一天
一舉演別告
◀今天最後一次日戲請諸君務請早▶
高盛麟 王玉讓 絕妙佳奏
許長山 李玉茹 沈金波
(惡)虎村 紅娘 路遙知馬力
～今夜最後一次獻演～
唯一傑作
金鎖陣（八門）
全部四進士
梁一鳴 劉斌崑 麒麟童 李玉茹 王玉讓 苗勝春

天蟾舞台（電話90560）
言慧珠 高盛麟 紀玉良
今天夜戲
言慧珠 紀玉良 高盛麟
明天夜戲
女起解 玉堂春 借東風 群英會

共舞台
老車伕 客滿
早定座
大破四杰村！
今夜隆重獻演
老上海啥人勿曉得，看運台本戲：板到共舞台
宏碧緣
武則天
真水車上台、搬舞台
嚎笑

大舞台
李瑞來
狂日以來
元且夜夜滿
今夜獻演
小狗子冒充大偵探
神秘樹
大悲庵白衛主演
主玉豔領！
二集大俠英烈傳
謹向各界向隅諸君道歉
大姑娘使肉計
小叔叔學狗叫
李瑞來 彭玉春 袁靈雲 姜雲霞 陳筱穆 李秋森 劉雲龍 劉五立

中國大戲院
七時開演 千乞早臨
今明夜戲連演兩天
趙德鈺 閻世善 韓鴻奎 馬連良 張君秋 李盛春 葉盛蘭 朱寶康 袁世海 馬連良 張君秋 馬富祿
(取)陵金 游龍戲鳳 探石莊秀 打漁殺家

金國
日場二時 夜場八時半
袁一靈 楊笑峯 陸希希
楊笑峯編導
活財神
滑稽戲之王
太太萬歲

紅寶
唐笑飛 朱翔飛 程笑飛
電話95955
●明祥●
幽默諷刺輕鬆趣劇
滑稽集中營 噱頭製造廠

九星（TEL. 82623）
盛況空前 瘋狂客滿
皆日 可殺
電話定座贈送照相

老閘
念八集
濟公活佛
今夜隆重獻演

河北
金月樓 吳梅珍 筱靈鳳
黃特 笑請 笑
目蓮救母記

東方
春阿氏
★品珍劇滬★
最後五天

國際
程笑亭
范哈哈 呂笑峯
洋盤 萬歲

萬國
陳佩卿 陳蘭芳 筱寶寶
目蓮救母
精彩絕倫 奧妙無比

國泰（T.93188）
鶴頂紅
洪斯雲 殷鳴慈 張堅安 鄭傳鑑

龍門（TEL.86175）
風流王孫
徐玉蘭

恩派亞
挽留最後一天
再會吧上海
明天起準演
斷腸人

中央
黃金白骨
范彝編導

滿客
寶玉晴雯
傅全香★錢瑞娟花

明星（TEL.30590）
八之初
皇后（TEL.95912）

中華
玉牡丹 陳少鵬 錢鑫培
今天日夜最後二場
新紅樓夢
兩代冤孽

虹口（T.40148）
越劇 家庭悲劇
鄉下大姑娘
今天日夜公演

同樂（T.81261）
張筱英 羅佩芳
仲秋血淚
張志範編導
秋白露

新都（90637）
趙春芳 汪秀英 筱文韻
五福

美星印刷所
專印囍帖 結婚證書

KOROMEX CONTRACEPTIVES
可樂密士
節育膏 節育油 節育環

中西大藥房
特價十天
維他命牛肉汁
麥精魚肝油
蜜絲水
愛斯慢寇 ASTHMACURE

大信中西帳冊
大信會計用品社股份有限公司
上海河南中路四五九號二樓
電話九六〇三五 九四六七〇

染料顏料 專收

新樂
徐筱民 鳳顯仙

明園
秦香蓮

長樂
紅星

新都 越劇
鮑玲貞 三鳳丹筱

同孚（電話33184）
尹樹春 魏蘭芳
亂世佳人

光明
捉姦

西海
張金金

時代
今夜天鵝絨

小廣寒
★今夜結提好戲★
武大家 虹鴛 捉放曹

蟹糊上市
王埜記 鑽海秘製
貨購電話 82779
泥螺 鮮醉 透鮮 大香辣 王螺
上海總經售 培麗土產公司
經售 三陽南貨號

謝啓

告窆

曹宅告窆
曹敏慧 稽首

如皋盧宅報喪

武進程宅報喪
程宅服房謹啓

廣西唐宅報喪
喪居上海紹興路三十六弄八號

更正

上海市油漆業職業工會通告

尹渭清通告髮妻杭州蘇銀娣啓事

申新紡織第二，五廠管理處爲租用上海厚仁善堂基地徵詢異議啓事

大明火柴公司更換電話號碼啓事

唐公興魚行唐文彥緊要啓事

崑山縣包鄉中心國民學校啓事

上海市五金商業同業公會通告各會員

瑞華毛織染廠股份有限公司啓事

徐鳳儀律師代表瑞華毛織染廠股份有限公司復業啓事

高挹羣律師代表朱吳氏暨施駿德君爲進賢路九十號

倪光祖律師代表方耀南君爲蒲石路南華新邨十號不得頂替緊要啓事

錢興中律師代表陸鴻富君爲畯復春記鐵號啓事之啓事

周是膺律師受任郭存仁君常年法律顧問並代表緊要聲明

宋雲濤律師代表萬泰豐米行改組啓事

宋雲濤律師受任萬泰豐恒記米行常年法律顧問通告

平衡律師趙祖慰會計師代表越劇實驗學校籌備處公告

中央造幣廠爲標售不合需要之機料及設備公告

新瑞安輪船
一月七日上午九時直放福州

售貨
董惠記號 四川旅行社

利公輪
一月七日準直放基隆

怡和公司

徵購中型吉普車

售票處 另星股票

江雲輪 海新輪
開往寧波
注意：本輪 房間寬大！舖位舒適！空氣清潔！水汀開放！

M/V "DENBIGHSHIRE" 約於一月十四日開始裝貨 PORT SAID, CASABLANCA, ROTTERDAM, ANTWERP 及 AMSTERDAM 如蒙賜裝貨請向本公司船務部接洽 TANGIER

影劇

『好人是不寂寞的』——看「乘龍快婿」後感想

·文卿·

「勤儉日報」……[illegible]……「好人是不寂寞的」。

……[illegible]……

（乘龍快婿一鏡頭）

國際舞臺

·雯·

▲多演員約翰、吉爾[illegible]……

▲法國名劇作家保羅[illegible]……一九四〇年所寫的一個劇本……

▲……[illegible]

波蘭電影的復興

欣

……[illegible]……「禁止的歌」……

『艷陽天』春光好！

晶製

……[illegible]……

四九一人評影紐約選得七年度最佳之兒童獎

(短)(訊)

◇「松花江上」解凍

……[illegible]……

影○劇○人○事

◇兒童劇團辦訓練班

……[illegible]……

茂昌眼鏡公司

一萬萬元大贈獎！

上期頭獎5121得主 火光波先生鑒

保證廢曆年內仍售開幕原價

總店 南京東路七六二號　新新公司西首

高甜心 戚曼君 夫婦刻印 潤例（石牙同）

無款刻（每方）七十萬 精刻一百萬 議定章法一百五十萬

上海三馬路惠中旅舍234號

新建百樂門大商場 名·租

滬西商場之總樞紐！

式樣新穎 分間出租 不日完工 訂租從速

地點：愚園路梵皇渡路口

交通：各種車輛之會集點

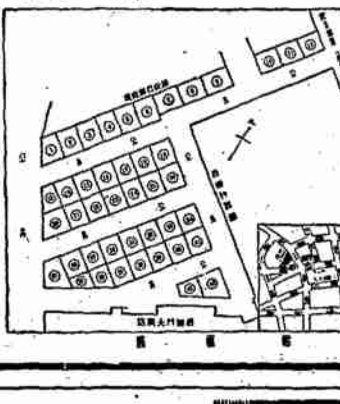

寰信帳簿 單據 傳票

活頁帳簿 訂本帳簿 傳票 報表 單據

寰信會計用品社 印製發行

中一信託公司 信託部

辦理集團證券套利

注意●下期加添於今日上午為限

地址 北京東路二七〇號　電話 一五二〇〇

上海市銀行商業同業公會會員

福昌銀號

各種存款 領用支票 手續簡便 優待給息

地址：上海山東路四十五號　電話：八八一九三 八七二五八

派克路轉角路口

紫光眼鏡公司

今日特價

百雀羚 百雀香粉 百雀牙膏

恒豐紡織股份有限公司增資完成召開臨時股東會公告

……[illegible]……

勤豐染織股份有限公司召開臨時股東會公告

……[illegible]……

松江電氣股份有限公司增資公告

……[illegible]……

景綸衫襪紡織廠股份有限公司增資公告

……[illegible]……

上海雜糧油餅交易所公佈

……[illegible]……

上海市汽油分配委員會公告 第一號

（機動車輛分級配油辦法由）

……[illegible]……

主任委員 趙曾珏
副主任委員 楊錫齡

中華民國卅六年十二月卅一日

機動車輛分級配油每月標準量表

車別	等級	載重或馬力		每月配給油量（介侖）
自用汽車	第一級	坐車重量	1651公斤及以上	75
	第二級	坐車重量	1201—1650公斤	60
	第三級	坐車重量	901—1200公斤	45
	第四級	坐車重量	900公斤以下	30
營業汽車				100
自用貨車	第一級	載貨重量	3501公斤及以上	140
	第二級	載貨重量	2001—3500公斤	120
	第三級	載貨重量	2000公斤以下	100
營業貨車				200
機器腳踏車	第一級	馬力	三匹以上	15
	第二級	馬力	三匹及以下	10
汽車救火				10
機車救火				5

附註：普通汽車依照載重量在第三級內因馬力較大用油較多改列為第二級

大中華橡膠廠興業股份有限公司為統一本市零售處名稱鄭重聲明

……[illegible]……

（零售處）

三讓堂藏精品畫展

日期 一月一日至六日
地址 中國畫苑 成都路四七〇號

松社 附 二琴老人遺作展

蔡震淵 趙敬予 蔡叔淵 俞叔淵 王仁輔 陳英泉

篆刻書畫展

地址 南京路中國國貨公司
日期 一月二日起八日止 時間 上午九時 下午五時

●●鄭文華畫展●●

地址 九華堂 藝海樓畫室 日期 一月三日起至八日止 歡迎參觀

佛教平民診療所開診啟事

……[illegible]……

上海市輪船拷油漆業同業公會聯合通告

……[illegible]……

敬賀 新年新禧並祝健康百福 ●新星化學製藥廠股份有限公司董事長姚俊之暨全體仝仁鞠躬

併股聲明

……[illegible]……

宏豐電料五金號啟事

……[illegible]……

德孚洋行清理處標賣染料顏料及工業原料等公告 第二十八次

……[illegible]……

遠東織造廠股份有限公司公告

……[illegible]……

華聯生物化學製藥廠啟事

……[illegible]……

市公會反對組織上海市牲畜市場統制剝削商民呼籲啟事

……[illegible]……

上海市鮮猪商業同業公會常務理事倪詩義理事丁篤生沈友章許輔堂刁輿甫監事劉子雲等緊要聲明

……[illegible]……

聘請

待聘

招生

出租

召頂

聲明

遺失

出售

"COSMOS" HEATER

STREPTOMYCIN

TEL. 91638 95735

車輛

房地產

拍賣

"ROCKSON" Cal. Gluconate Tab.

江康輪 任港

江昌輪 青龍港

寶豐輪 天生港 任港

聯滬輪 口岸 霍常 任港

大達大通聯營處啓

永生輪 九月一日開往香港

太古漢陽輪 開往香港

售票處 太古公司客票部啓

S/S "MARINE FLIER"

美國總統輪船公司

M/V "DENBIGHSHIRE"

SAID, CASABLANCA, ROTTERDAM, AMSTERDAM, ANTWERP, TANGIER

怡和公司

雲和快輪直放南通任港 當日來回

茂利輪船 今日下午一時(往) 舟山 海門

茂利商輪總局啓

穿山輪船准於一月七日下午二時開往定海溫州

上海實業股份有限公司

船期公告

金星客貨輪定於一月 開往福州

新聞林

新年漲風

·慕容譯·

新年新歲的頭三天內，[illegible]又衍了一齣「漲三關」了，其他日用品如肥皂香煙等也都漲過三成左右！[illegible]只好說一句老話，叫做「市（士）別三日，即更刮目相待」吧！[illegible]

升官發財

·冀北山人·

[illegible]

如夢令

[illegible]

紙醉金迷

恨水

第四十五章　四七七

[illegible]

新年新詠

丹青

[illegible]

除夕吟

[illegible]

元旦書事

[illegible]

元日寓梅竹雙清園

[illegible]

新希望

·金彝節作·

迎年

·徐約禪·

[illegible]

新年曲與

[illegible]

漫談行憲（上）

·白華·

[illegible]

劃時代的新年

·人傑·

[illegible]

戰後西遊記

美國的公路

[illegible]

蘇曼殊之哀史

[illegible]

清談拾婿（三）

三婿題詞

·燕子樂·

[illegible]

紅金牌

十年老友始終情深

紅金品質始終清芬

品質始終如一

中國福新煙公司出品

樹苗出售

現有龍柏雪松等樹苗乙批需購者請至本市江西路一三一號樓下總務課接洽

同孚百貨公司徵求商店合作

本公司設於同孚路中五市面繁盛商業中心，[illegible]

MARVIN 摩紋表

摩紋圓薄型男金手表四百八十萬

國際鐘表總行

南京西路新世界下

電話九六六六五

面友

另有面友香粉

白嫩去斑

總經理 上海百昌行

西式帳簿 活頁帳冊

將式最新·備貨最足·售價最廉

專家編訂 格式完善 印刷精美 切合實用

彈簧帳夾 活用帳頁 大小俱全 各式齊備

百新書店　總店·四馬路 分店·河南路

日曆

掛曆 檯曆

百新書店

標準帳簿

營業數字最密 銷行路線最廣 種類格式最多 應用手續最便

買帳簿 送日曆

最後一天

中式西式活頁本表報訂

中國標準紙品股份有限公司

科學世界 新年號

內容充實 印刷精美

本期要目

中華自然科學社出版

大華木器廠 第二門市部

開幕紀念舉行聯合特價一星期

大華木器廠第一門市部 愛文義路九九七號 大華路口 電話三八二三九

大華木器廠第二門市部 西愛咸斯路三十六號 電話七九九〇一

徐重道國藥號 著名出品

人參再造丸 參燕百補膏

虎骨角膠 鹿角膠 龜鹿膠 全鹿丸 配方

總號 上海北京西路泥城橋

接方送藥 本埠分號

黃金代物

人造金首飾

大零均 真像 方莖廉

禮百列

不保證 滿意 樣載

小姐毛巾 奶奶毛巾

總經理

西湖花巾

三友實業社榮譽出品

總發行所·上海南京東路 南京發行所·南京太平路

全國省銀行上海聯合通匯處公告

查本處已於民國三十七年元月五日成立並奉財政部財錢丁字第二〇四三四號指令核准在滬辦理通匯業務此佈

山東省銀行總行通告

繼續半價三天

各界要求 盛情難卻

今天半賣 送牛天

派拉蒙51型金套禮筆

原價四十八萬元 半價二十四萬元

買一送一

美利時滬行

資源委員會 中央機器有限公司

工具機及小工具現貨出售

八呎車床　分厘卡

萬能銑床　鑽帽

精密抬鑽　齒輪銑刀

手搖抬鑽　齒輪滾刀

上海營業所

地址　東大名路三二五號

電話　五〇七六一